

MITTELSCHULE MATREI AM BRENNER

INFORMATION ZUM SCHULUMBAU ÄNDERUNGEN BEI PARK- UND ZUGANGSMÖGLICHKEITEN

Sehr geehrte Erziehungsberechtigte,

aufgrund der bevorstehenden Umbauarbeiten an der Mittelschule Matrei am Brenner möchten wir Sie über wichtige Änderungen informieren, [DIE AB MITTWOCH, DEM 29.01.2025](#), gelten:

1. SPERRE DER PARKPLÄTZE UND ZUGÄNGE:

Der Parkplatz bei der Schule sowie der Haupteingang sind ab diesem Datum für alle gesperrt. Der Zugang für Schüler:innen, Lehrer:innen, Erziehungsberechtigte und Sportler:innen während des Umbaus erfolgt über den Nordeingang der Schule.

2. BRINGEN UND ABHOLEN DER KINDER:

Bitte lassen Sie Ihre Kinder zwischen dem Rathaus und der Sillbrücke aussteigen. Der restliche Weg zur Schule soll bitte zu Fuß zurückgelegt werden. Das Abholen der Kinder, bitte ebenfalls in diesem Bereich tätigen.

3. PAUSENZUGANG:

Ab Mittwoch erfolgt der Zugang zur Pause ausschließlich über den Nordeingang.

4. SCHÜLER:INNEN, DIE MIT DEM BUS FAHREN (GILT FÜR ZUBRINGERBUSSE AUS NAVIS UND ELLBÖGEN)

Der Ein- und Ausstieg erfolgt bei der Pfarrkirche Matrei (gegenüber vom Annaheim). Anschließend gehen die Schüler:innen über den Radweg bei der Volksschule zur Mittelschule. Nach der Schule steigen die Schüler:innen wieder an der Haltestelle bei der Pfarrkirche Matrei zu.

5. PARKMÖGLICHKEITEN FÜR LEHRER: INNEN UND ERZIEHUNGSBERECHTIGTE:

Das Lehrpersonal kann die Parkplätze bei der Volksschule und entlang der Sill, (gegenüber der Volksschule) nutzen. Eltern, die zu Sprechstunden kommen oder Besucher der Schule, werden gebeten, ebenfalls bei der Volksschule Matrei zu parken.

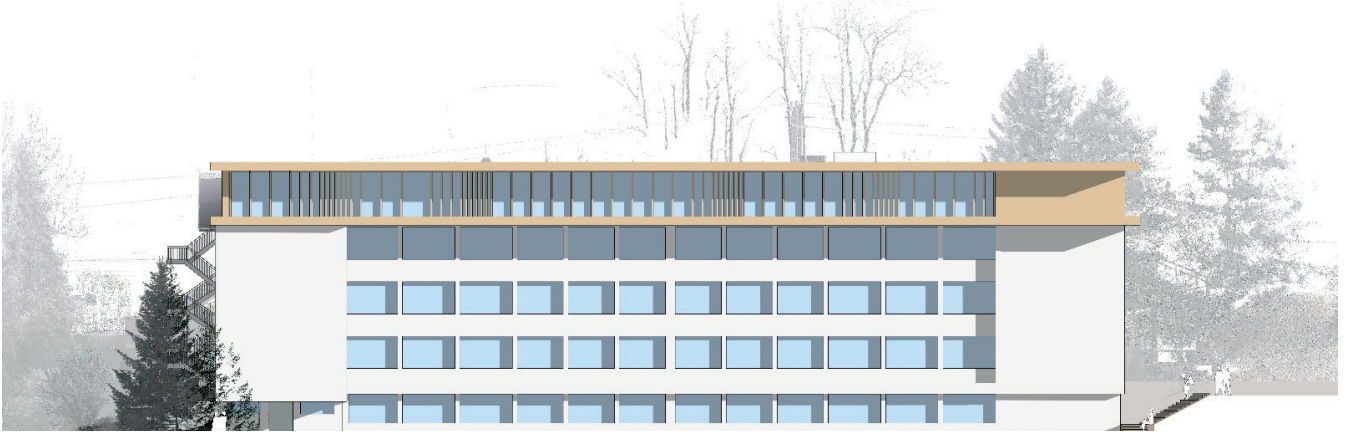

6. EINSATZFAHRZEUGE:

Eine Zufahrt für Einsatzfahrzeuge ist gewährleistet!

Wir bitten um Ihr Verständnis für diese Maßnahmen und danken Ihnen für Ihre Mithilfe, damit der Schulbetrieb während der Umbauphase reibungslos ablaufen kann.

Für Rückfragen stehen wir Ihnen gerne zur Verfügung.

Mit freundlichen Grüßen

Obmann Schulverband
Bürgermeister Peer Lukas
0664 43 74 880